

Vse kinete so povzete po načrtu kanalizacije št. 190, avgust 1975 arhitekturnega biroja AB. Zunanji jaški so kopirani iz geodetskega posnetka podjetja Geograd, marec 2020.

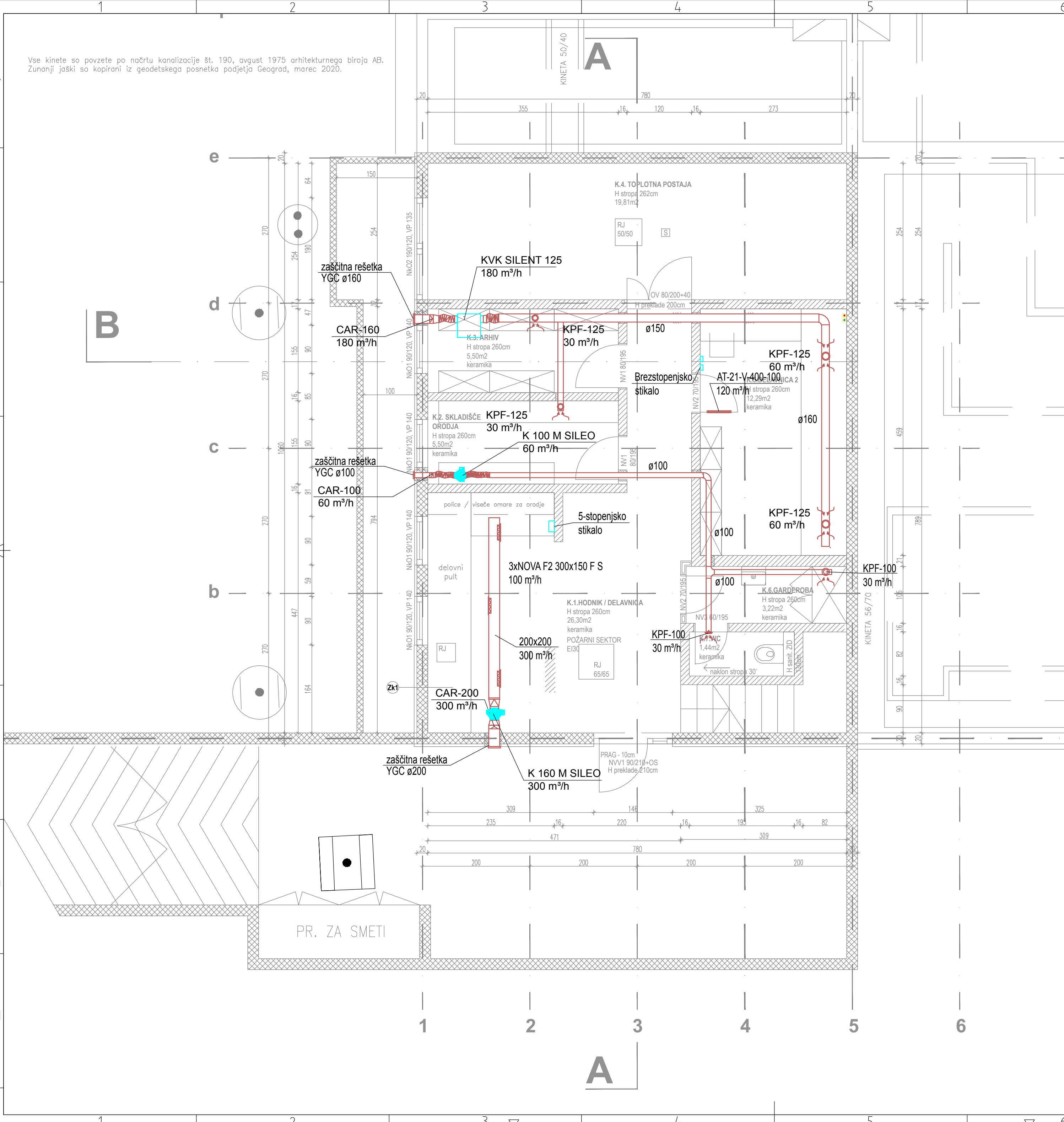

Vse mere je potrebno preveriti na objektu! Pred naročilom opreme je potrebno preveriti izvedene prostore ter preveriti dimenzije opreme, če ustrezajo izvedenemu stanju na objektu.
 V skladu s predpisi, mora izvajalec del pred začetkom in med izvajanjem posameznih del, opraviti pregled načrta za izvedbo in opozoriti na morebitne ugotovljene pomanjkljivosti ter zahtevati njihovo odpravo. Za pravilnost izvedb jamči izvajalec del!
SPREMEMBE IN DOPOLNITVE NAČRTA SO MOŽNE LE S PRISTANKOM PROJEKTANTA!
 © NAČRT JE AVTORSKA LASTNINA PODJETJA SPI INŽENIRING d.o.o.
 Kopiranje te dokumentacije in dajanje obvestil o njeni vsebini ni dovoljeno, če ni posebej odobreno.
 Za vsa opravila, ki so v nasprotju s tem določilom, je zakonsko predvideno denarno nadomestilo za nastalo škodo.

Spr.:	Opis spremembe:	Datum:	Podpis:
Investitor:	OŠ DANILE KUMAR Gogalova ulica 14, 1000 Ljubljana	Objekt:	PRENOVA JV DELA STAVBE 1 OŠ DANILE KUMAR
Izvajalec:	SPI Inženiring SPI INŽENIRING d.o.o. Dolina 4, 1351 Brezovica	Projekt:	STROJNE INSTALACIJE
Podizvajalec:		Naslov:	PREZRAČEVANJE IN POHLAJEVANJE - floris kleti -
Odg.vod.proj:	Curk Jožica u.d.i.a.	Id.št.:	A-0500
Odg.proj.:	Dremelj M. u.d.i.s.	Podpis:	S-0987
Izdelal:			
Kontroliral:			
Merilo:	Datum:	Številka projekta:	06/20
	1 : 50	Faza:	PZI
	maj 2020	Številka načrta:	S-02/2020
		List:	PR-01

© SPI Inženiring d.o.o. Vse pravice pridržane. Vse mere in opombe, ki niso s pogodbo izrecno prenesene na naročnika, so pridržane.